Une réalisation CONSTRUCTA Promotion | Une commercialisation CONSTRUCTA Vente

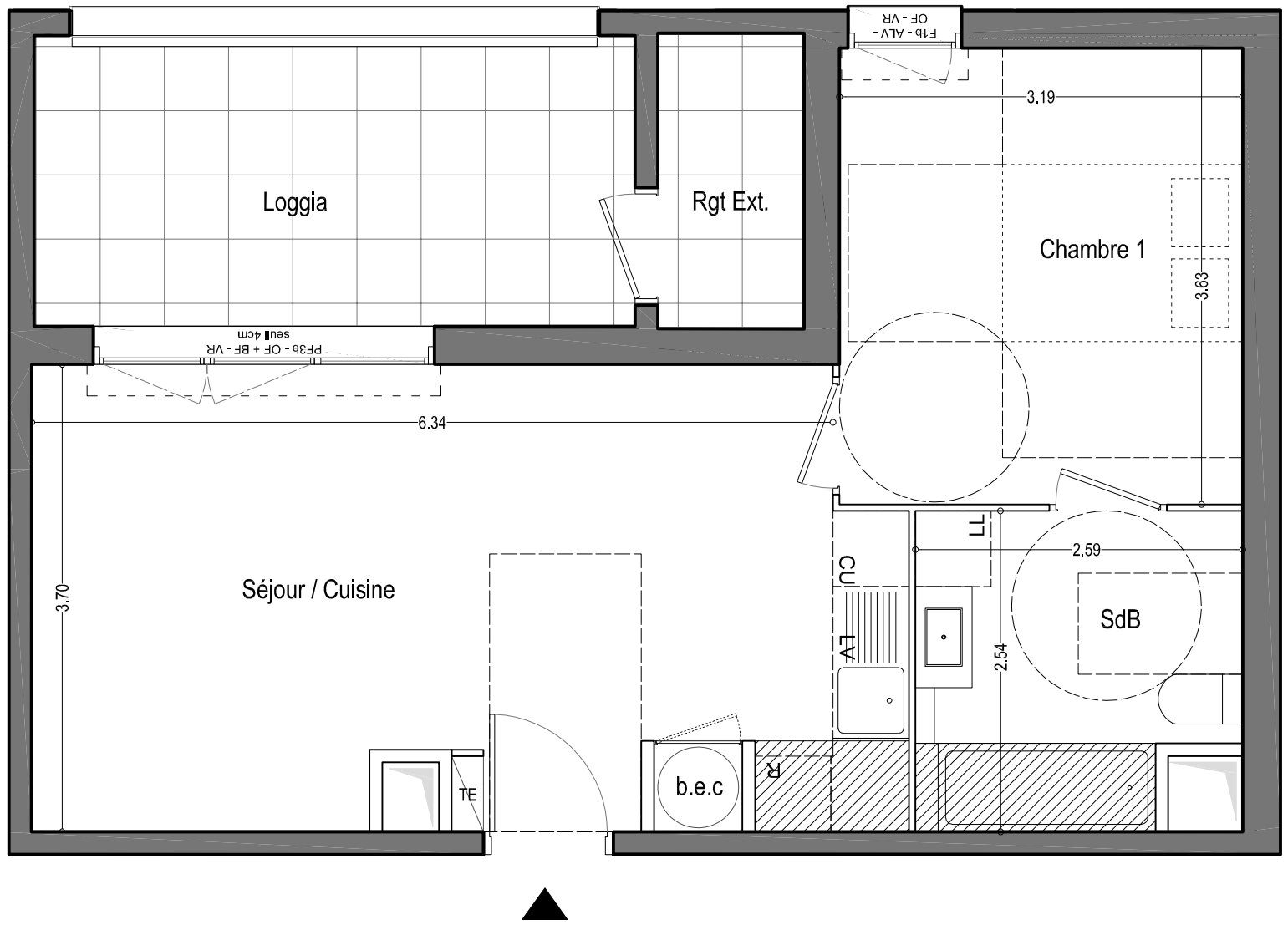

PLAN DE VENTE

INDICE H / Novembre 2019

0 1 2 4

LEGENDE

Pl : placard	PF : porte-fenêtre		gaine technique
TE : tableau électrique	BF : bale fixe		
LV : lave-vaiselle	VR : volet roulant		faux-plafond/soffite hsfp = 2,10 m environ
LL : lave-linge	OS : ouvrant à soufflet		
CU : plaques de cuisson	OF : ouvrant à la française		
R : réfrigérateur	ALV : fenêtre avec allège vitrée		
F : fenêtre	ECS. : production eau chaude sanitaire		
b.e.c : ballon d'eau chaude			

Les surfaces et les côtes des pièces sont données à titre indicatif. Tout en conservant les caractéristiques essentielles du plan, l'architecte est susceptible d'y apporter des modifications pour des raisons techniques ou réglementaires tant en ce qui concerne les dimensions libres que les équipements et réseaux divers, les appareillages sanitaires et électriques. Les retombées, faux-plafonds, soffites ne sont pas tous figurés. L'emplacement des équipements ne sont pas tous figurés ou le sont à titre indicatif.
Nota : La surface des placards est incluse dans celle des pièces attenantes

Marseille 14e

AMALIA

Les Hauts de Sainte-Marthe

Bâtiment :	A	Appartement :	306
Nb de pièces :	2	Niveau :	R+3
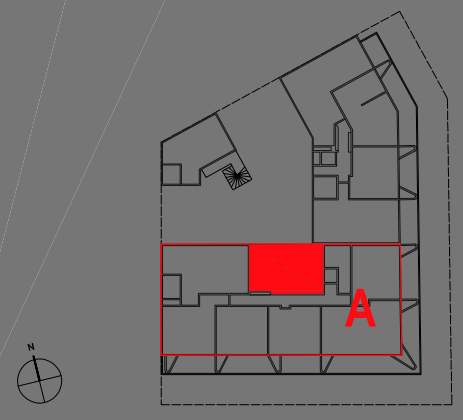
SURFACE HABITABLE	
Séjour / Cuisine	24.3 m²
Chambre 1	11.5 m²
Salle de bain	6.1 m²
TOTAL (surface habitable)	**41.9 m²**
SURFACE ANNEXE	
Loggia + Rgt ext	9.3 m²
TOTAL (surface annexe)	**9.3 m²**