Une réalisation CONSTRUCTA Promotion | Une commercialisation CONSTRUCTA Vente

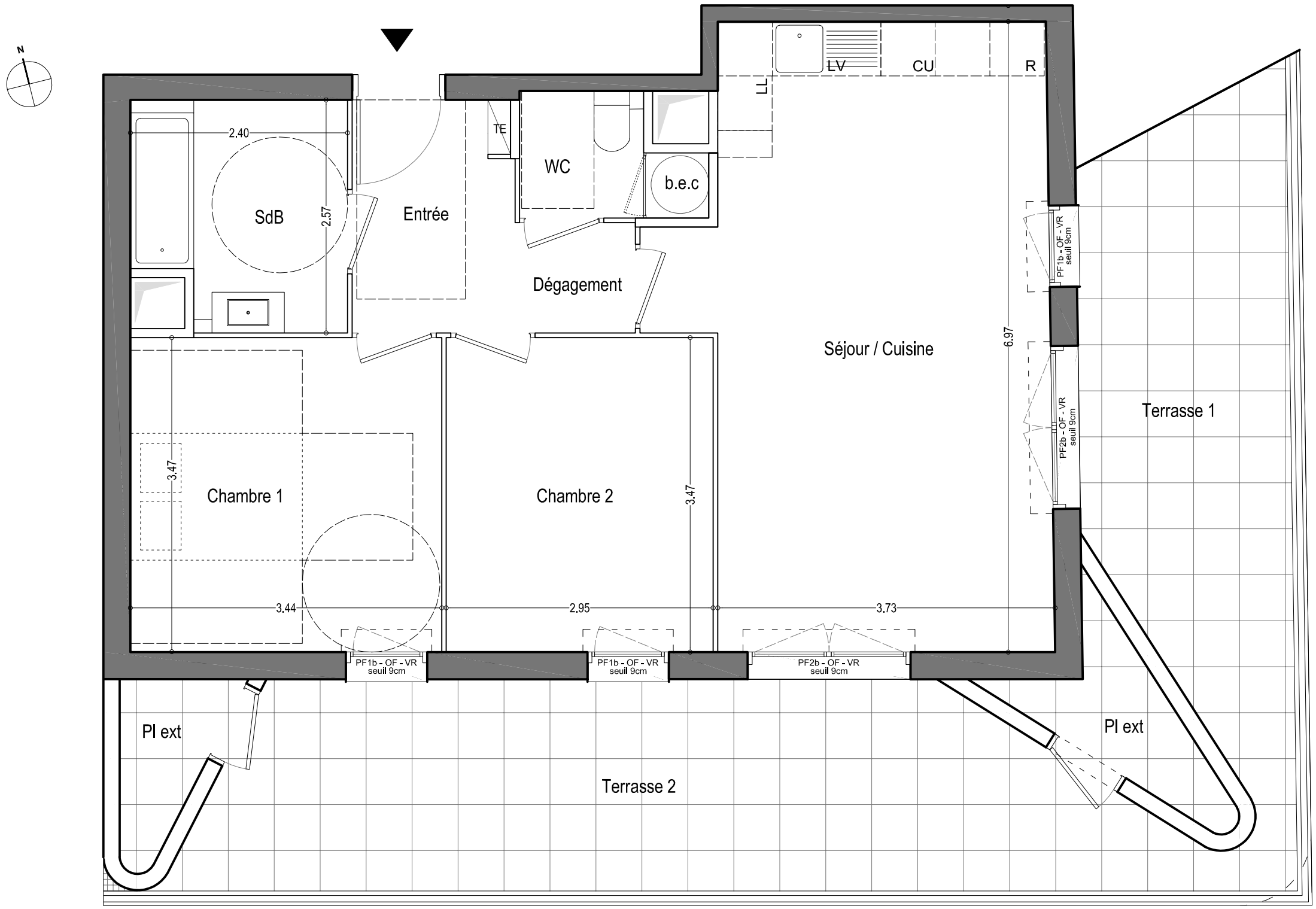

PLAN DE VENTE

INDICE H / Novembre 2019

0 1 2 4

LEGENDE

Pl : placard	PF : porte-fenêtre		galne technlque
TE : tableau électrique	BF : bale fixe		
LV : lave-vaiselle	VR : volet roulant		
LL : lave-llnge	OS : ouvrant à soufflet		
CU : plaques de culsson	OF : ouvrant à la française		faux-plafond/soffite hsfp = 2,10 m environ
R : réfrigérateur	ALV : fenêtre avec allège vitrée		
F : fenêtre	ECS. : production eau chaude sanltaire		
b.e.c : ballon d'eau chaude			

Les surfaces et les côtes des pièces sont données à titre indicatif. Tout en conservant les caractéristiques essentielles du plan, l'architecte est susceptible d'y apporter des modifications pour des raisons techniques ou réglementaires tant en ce qui concerne les dimensions libres que les équipements et réseaux divers, les appareillages sanitaires et électriques. Les retombées, faux-plafonds, soffites ne sont pas tous figurés. L'emplacement des équipements ne sont pas tous figurés ou le sont à titre indicatif.
Nota : La surface des placards est incluse dans celle des pièces attenantes

Marseille 14e

AMALIA

Les Hauts de Sainte-Marthe

Bâtiment :	A	Appartement :	02
Nb de pièces :	3	Niveau :	RdC

SURFACE HABITABLE	
Entrée	4.4 m²
Séjour / Cuisine	26.6 m²
Chambre 1	12.0 m²
Chambre 2	10.3 m²
Dégagement	1.6 m²
Salle de bain	5.7 m²
Wc	2.4 m²
TOTAL (surface habitable)	**63.0 m²**
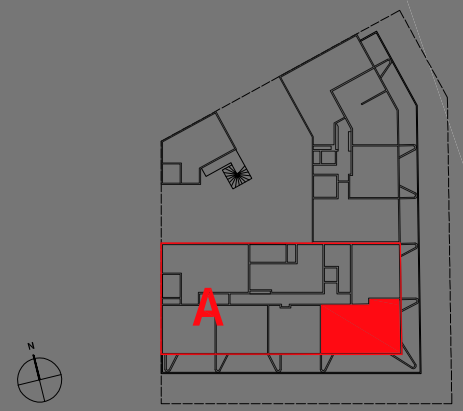
SURFACE ANNEXE	
Terrasse 1	15.4 m²
Terrasse 2 + PL ext	27.8 m²
TOTAL (surface annexe)	**43.2 m²**